



Spolufinancováno
Evropskou unií

Projekt „Studie pro vybrané úseky železniční trati Praha - letiště Václava Havla“
je spolufinancovaný EU z programu Nástroj pro propojení Evropy (CEF)

Za tuto publikaci odpovídá pouze její autor. Evropská unie nenes odpovědnost za jakékoli využití informací v ní obsažených.

Paré:

Orientační schéma:

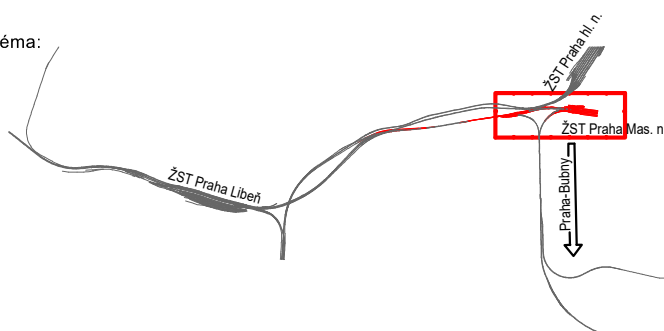





Razítko oprávněné osoby:

Podpis:

Datum:

Revize:	Datum:	Popis:	Kontroloval:
000	30.10.2022	Dokumentace po připomínkách	Ing. Marek Ambrož

Stavebník / investor:	Správa železnic, státní organizace	
Adresa:	Dlážděná 1003/7, 110 00 Praha 1	
Zástupce investora:	Stavební správa západ	
Adresa:	Ke Štvanici 656/3, 186 00 Praha 8-Karlín	

Zhotovitel díla:	Účastníci Společnosti "SP + SEU_Masarykovo nádraží_DSP, BIM"		
Adresa:	Olšanská 2643/1a, 130 00 Praha 3 - Žižkov		
Kontakt:	T: +420 267 094 111 E: praha@sudop.cz		
Zhotovitel části / objektu:	 		
STOSMOL s.r.o.			
Adresa:	U Cukrovaru 509/4, 400 07, Ústí nad Labem		
Kontakt:	T: +420 605 258 472 E: info@stosmol.cz		
Hlavní projektant (HIP):	Ing. arch. David Šabata	Specialista:	Ing. Marek Ambrož

Název stavby / akce:	Modernizace a dostavba ŽST Praha Masarykovo nádraží	Označení (S-kód):	S631500649
		Zakázka:	20-309.230
Název části:	Technologie transformačních stanic vn a nn (energetika)	Označení části:	D.1.3.5
Název objektu/dílčí části:	ŽST Praha Masarykovo nádraží, TS 22/0,4 kV technologie, část SŽDC	Číslo objektu / komplexu:	PS 11-03-52
Název přílohy:	Skříň obchodního měření ME1	Číslo přílohy:	2. 006
Název dílčí části přílohy:	-	Stupeň dokumentace:	PDPS
Odpovědný projektant:	Zpracovatel přílohy:	Měřítka:	Formáty:
Ing. Marek Ambrož	Jaroslav Hrabec	-	2xA4
Kraj:	Katastrální území:	TUDU:	Smluvní datum zpracování:
Praha	Nové Město [727181]	1501	31.12.2022
S-kód:	Stupeň dokumentace:	Část:	Objekt:
S 6 3 1 5 0 0 6 4 9	P D P S	D 1 3 0 5	P S 1 1 0 3 5 2
Podobjekt:	Příloha:	Revize:	
X X	2	0 0 6	0 0 0

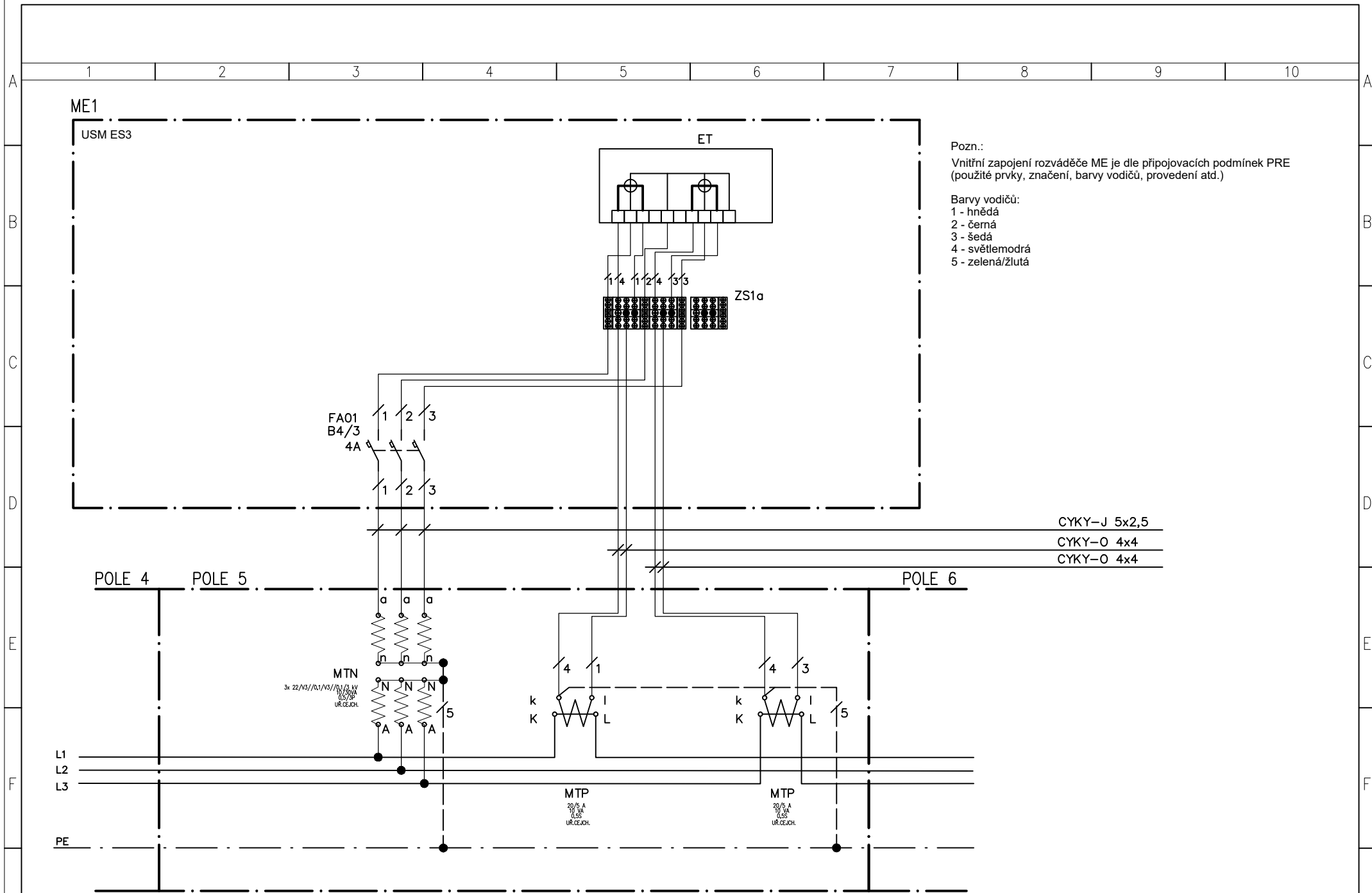

STUPEŇ PROJEKTU:	REVIZE		ZÁKAZNÍK: Správa železnic, s.o.			AKCE: Modernizace a dostavba ŽST Praha Masarykovo nádraží	ČÍSLO ZAK: 21056	6/1
PDPS	DATUM REVIZE		PS11-03-52	ME1		NÁZEV: OBVODOVÉ SCHÉMA	ČÍSLO VYKR.: 100097	
VYTVORENO:	ZPRACOVAL	Hrabec J.				SKŘIŇ OBCHODNÍHO MĚŘENÍ ME1	PROJEKT: MASNA	
6.2022	KONTROLOVAL	Ambrož M.						